



Name (ชื่อ): Mr. TAKAHIRO YAMAGIWA

Date(วันที่): 11 มกราคม 2566

HN(เลขที่โรงพยาบาล): 10055641 Age (อายุ): 47 Years 5 Months 5 Days

Sex(เพศ): Male

Package: PM2

## รายงานผลการตรวจสุขภาพ

## Medical Report





Mr. TAKAHIRO YAMAGIWA

รายงานผลการตรวจสุขภาพ  
Medical Report

<b>Name (ชื่อ):</b> Mr. TAKAHIRO YAMAGIWA	<b>Date(วันที่):</b> 11 มกราคม 2566
<b>HN(เลขที่โรงพยาบาล):</b> 10055641	<b>Age (อายุ):</b> 47 Years 5 Months 5 Days
	<b>Sex(เพศ):</b> Male

Height cm.	Weight Kg.	Waist Circumference cm.	Temperature ° C	RR /min	BP mm.Hg.	Pulse /min
164.40	64.00	77.00	36.70	20	112 / 65	88
ส่วนสูง ซม.	น้ำหนัก กก.	รอบเอว ซม.	อุณหภูมิ ° C	หายใจ /นาที	ความดันโลหิต มม.ปรอท	ชีพจร /นาที

<b>ค่า BMI :</b> ค่าBMI < 18.5 = 'น้ำหนักต่ำกว่ามาตรฐาน' ค่าBMI 18.5 - 24.9 = 'น้ำหนักอยู่ในเกณฑ์เหมาะสม' ค่าBMI 25.0 - 29.9 = 'น้ำหนักเกินมาตรฐาน' ค่าBMI > 30 = 'อ้วน'  <b>23.68</b>  Reference : CDC (Centers for Disease Control and Prevention)	<b>VISION (การมองเห็น)</b> <input type="checkbox"/> [ ] ผ่าตัดตาแล้ว Operation <input type="checkbox"/> [ ] Lasik R L	<input type="checkbox"/> [ ] Without Glasses R 20/200 L 20/200 <input checked="" type="checkbox"/> [X] With Glasses R 20/25 L 20/22 <input type="checkbox"/> [ ] Contact Lenses R L
	<b>Color Blindness Test</b> <input checked="" type="checkbox"/> [X] Normal ปกติ <input type="checkbox"/> [ ] Abnormal บอดสี .....	

PHYSICAL EXAMINATION การตรวจร่างกาย	NOT EXAM ไม่ตรวจ	NORMAL ปกติ	ABNORMAL ผิดปกติ	DESCRIBE รายละเอียด
Head , Neck , Thyroid (ศีรษะ, คอ, ไทรอยด์)		✓		
Eyes (ตา)		✓		
Ears, Nose, Throat (หู, จมูก, ลำคอ)		✓		
Teeth & Oral cavity (ฟัน, ช่องปาก)		✓		
Shoulder, Arm, Hand (ไหล่, แขน, มือ)		✓		
Leg, Knee, Foot (ขา, เข่า, เท้า)		✓		
Chest & Resp, system (ปอด, ระบบหายใจ)		✓		
Breast (เต้านม)		✓		
Heart (หัวใจ)		✓		
Vascular system (ระบบหลอดเลือดทั่วไปที่ตรวจได้)		✓		
Abdomen & Viscera (ช่องท้อง, ลำไส้)		✓		
Musculo-Skeleton (กล้ามเนื้อ, กระดูก)		✓		
Endocrine system (ระบบต่อมไร้ท่อ)		✓		
Lymphatic system (ระบบต่อมน้ำเหลือง)		✓		
Skin (ผิวหนัง)		✓		
Cerebro-Neurological (ระบบประสาททั่วไป)		✓		
Mental condition (ภาวะจิตใจทั่วไป)		✓		



Mr. TAKAHIRO YAMAGIWA

**LABORATORY FINDINGS / ผลตรวจทางห้องปฏิบัติการ**

**BLOOD GROUP / หมู่เลือด**

BLOOD GROUP ..... Rh Type .....

**URINALYSIS / การตรวจปัสสาวะสมบูรณ์แบบ**

Color / สี ..... Pale Yellow ..... Turbidity / ความขุ่น ..... Clear .....  
Specific gravity ..... 1.005 ..... (1.003 - 1.035) pH / กรดต่าง ..... 6.5 ..... (5.5 - 8.0)  
Protein / โปรตีน ..... Negative ..... Sugar / น้ำตาล ..... Negative .....  
Occult Blood / การหาเลือดในปัสสาวะ ..... Negative ..... RBC / เม็ดเลือดแดง ..... Negative ..... / HPF (0 - 2)  
WBC / เม็ดเลือดขาว ..... Negative ..... / HPF (0 - 2) Epithelium / เซลล์ผิว ..... Negative ..... / HPF (0 - 5)  
Amorphous ..... Negative ..... Cast / เซลล์อัดแน่น ..... Negative ..... / LPF  
Crystal / ผลึก ..... Negative ..... / HPF Other .....

**Other / การตรวจปัสสาวะอื่น**

Pregnancy Test / ตรวจการตั้งครรภ์ .....  
Occult Blood / การหาเลือดในปัสสาวะ .....  
Morphine / การตรวจหาอนุพันธ์มอร์ฟีน .....  
Methamphetamine / การตรวจหาสารเสพติดในปัสสาวะ .....  
Cannabinoids / การตรวจหากัญชา .....

**Feces Examination / การตรวจอุจจาระ**

RBC ..... WBC .....  
Epithelium ..... Ova & Parasites .....  
Other .....  
Occult Blood / การหาเลือดในอุจจาระ .....



Mr. TAKAHIRO YAMAGIWA

การตรวจเลือดทั่วไปสมบูรณ์แบบ

CBC / ความเข้มข้นเลือด	2023		Normal Value
Hgb / ความเข้มข้น	14.3		g/dL (14.0 - 18.0)
Hct / การอัดแน่น	42.2		% (40.0 - 54.5)
WBC Count / จำนวนเม็ดเลือดขาว	2,600		cell (5,000 - 10,000)
Differential WBC / ชนิดของเม็ดเลือด			%
Segmented Neutrophil	47		% (40 - 75)
Lymphocyte	45		% (20 - 50)
Monocyte	8		% (2 - 10)
Eosinophil	0		% (< 6)
Basophil	0		% (< 1)
Atypical Lymphocyte	0		% (< 2)
Other 1			
MCV / ขนาดเฉลี่ยเม็ดเลือดแดง	91.5		fL (80 - 97)
Platelet Count / จำนวนเกล็ดเลือด	197,000		cell / cu mm (140,000 - 400,000)
RBC Count / ตรวจหาจำนวนเซลล์เม็ดเลือดแดง	4.61		million /cu mm
RBC morphology / ลักษณะเม็ดเลือดแดง	Normal		
Other 2	-		



Mr. TAKAHIRO YAMAGIWA

BIOCHEMISTRY REPORTS:	2023		Normal Value	(ค่าก่อน 07/02/2021)
<b>Glucose (FBS)/ น้ำตาลในเลือด</b>				
Glucose (FBS)	111		70 - 99	
Hb A1c	5.6		% 4.80 - 5.90	% 4.80 - 6.00
<b>Kidney Profile/ การทำงานของไต</b>				
B.U.N.	10.3		8 - 23	8.00 - 20.00
Creatinine	0.84		(0.67-1.17)	(0.72-1.18)
eGFR (CKD-EPI)	104.17		mL/min/1.73m[2]	
<b>Uric Acid / ระดับกรดยูริกในเลือด</b>	6.3		3.4 - 7.0	(3.5-7.2)
<b>lipid Profile / ไขมันในเลือด</b>				
Cholesterol	166		( < 200)	
HDL Chol / ไขมันดี	59		( > 40)	
Triglyceride	67		( < 150)	
LDL Chol / Calculate	94		( < 130)	
LDL Chol / Direct			( < 130)	
<b>Liver Profile / การทำงานของตับ</b>				
Albumin			(3.5 - 5.2)	
Globulin			(2.00 - 4.00)	
Direct Bilirubin			( < 0.2)	
Total Bilirubin			(0.30 - 1.20)	
SGOT (AST)	30		( < 50)	
SGPT(ALT)	27		( < 50)	
Alkaline Phosphatase	57		(30 - 120)	
Total Protein / ค่าโปรตีนรวม			(6.6 - 8.3)	
<b>Tumor Marker/ สารบ่งชี้มะเร็ง</b>				
AFP			ng/mL =< 7.02	ng/mL < 9
CEA			ng/mL =< 3.4	ng/mL < 5
PSA			ng/mL < 4	
CA19 - 9			U/mL <= 39	U/mL < 35
CA125			U/mL < 35	
CA15-3			( < 26.41)	
<b>Thyroid</b>				
FT4			ng/dL 0.93-1.71	
FT3			pg/mL 2.000-4.400	
T4			ug/dL 5.100-14.100	
T3			ng/mL 0.800-2.000	
TSH			uIU/mL 0.27-4.2	

**OTHER LABORATORY / การตรวจทางห้องปฏิบัติการอื่นๆ**

Lab Test	Result	Unit	Normal Value



Mr. TAKAHIRO YAMAGIWA

**X-RAY REPORT ผลเอ็กซเรย์**

CHEST (PA or AP).

X66-001746

**Finding (ผล)**

PA CHEST:

- Heart and mediastinum are normal.
- Both lungs and costophrenic angles are clear.
- The bony thorax is intact.

IMP: Unremarkable study

Pamada MD.

Pamada Suwonpanich, M.D. Radiologist

BY DOCTOR (โดยแพทย์) Pamada Suwonpanich,M.D.

11 ม.ค. 66

**US LOWER ABDOMEN.**

UL66-000505

**Finding (ผล)**

ULTRASOUND OF THE LOWER ABDOMEN

The urinary bladder is full.

There is no stone or mass in the urinary bladder.

The prostate gland is about 4.17x2.74x3.44 cm, volume about 20.6 ml (1.05 gram/ml).

No ascites, lymphadenopathy, intra-abdominal mass or abnormal bowel loop is detected.

IMPRESSION : No abnormality detected.

Somkiat Meteveravong,, M.D. Radiologist

BY DOCTOR (โดยแพทย์) Somkiat Meteveravong,M.D.

11 ม.ค. 66

**E.K.G. ตรวจคลื่นหัวใจ.**

EKG66-000567

Finding (ผล) Normal tracing 72 bpm

BY DOCTOR (โดยแพทย์) Taworn Suithichaiyakul,M.D.

11 ม.ค. 66



Mr. TAKAHIRO YAMAGIWA

### SUMMARY & RECOMMENDATIONS

#### สรุปผลการตรวจสุขภาพและคำแนะนำ

- Normal physical examination.
  - Normal urine examination
  - Normal blood concentration , Normal red cell morphology , Number of platelet is normal
  - Number of white blood cells is low.Advice follow up CBC.If the result is abnormal ,should consulted hematologist.
  - Fasting blood sugar is high.Should reduced sugar,carbohydrate, high calory food, regular exercise,and repeat fasting blood sugar again in 3-6 months. if the result is abnortmal, should consulted endocrinologist.
  - HbA1C - normal
  - Normal kidney function test.
  - Normal uric acid
  - Normal lipid profiles.
  - Normal liver function test.
  - Normal CXR
- ULTRASOUND OF THE LOWER ABDOMEN-- No abnormality detected.
- Normal EKG

Signature ลายเซ็น :

Physician แพทย์ผู้ตรวจ : พญ. ทิพวรรณ เจียรกมลชื่น

จัดพิมพ์โดย (Print By) : สุพรรณิณี จันทร์มาต (PE)



MR. TAKAHIRO, E66-000567

Male  
47 Year

Vent rate	72	BPM
PR interval	150	ms
QRS duration	86	ms
QT/QTc-Baz	370/405	ms
P-R-T axes	79 59 49	

**Patient ID: 10055641**  
 Normal sinus rhythm  
 Normal ECG  
**Normal Tracing**

11/01/2023 08:37:19  
BangkokChristian Hospital

Technician ID: WORAKARN

HN# 10055641 DOB: 11 Aug 1975 47 Y 5 M

Mr. TAKAHIRO YAMAGIWA



www.bangkokchristianhospital.com

Unconfirmed

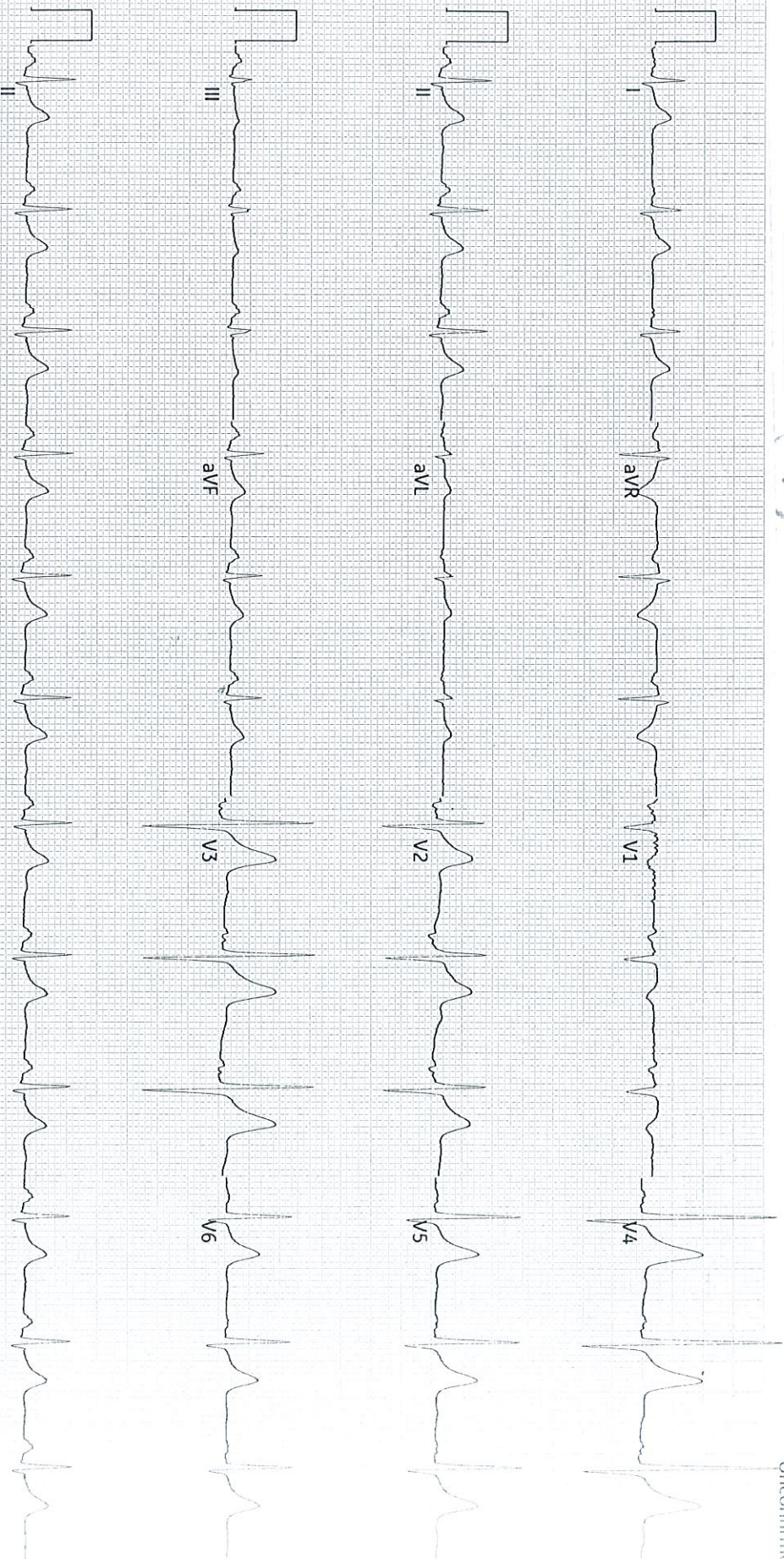

25mm/s 10.0mm/mV

0.56-4c

50Hz

MAC™ VU360 1.01 SP07

12S

23

4 by 2.5s + 1 rhythm ld

Page 1 of 1